

**TRIBUNAL DE APELACIONES  
SAN JUAN PUERTO RICO**

**INFORME  
ESTADÍSTICO  
AÑO NATURAL 2014**





## TABLA DE CONTENIDO

<b>MENSAJE DE LA JUEZA ADMINISTRADORA.....</b>	1
<b>I. MOVIMIENTO DE LOS RECURSOS.....</b>	2
<b>Índice de resolución</b>	
Por tipo de recurso.....	4
Tabla y gráfica comparativa de los últimos cinco años naturales.....	5
<b>Recursos presentados</b>	
Por tipo de recurso.....	6
Por tipo de representación legal.....	7
Los últimos cinco años (por tipo de recurso).....	8
<b>Recursos resueltos</b>	
Por Región Judicial y tipo de recurso.....	9
Disposición por tipo de recurso.....	10
Disposición por Región Judicial.....	11
<b>Recursos desestimados y la causa de su desestimación</b>	
Por tipo de recurso.....	12
Por Región Judicial.....	13
<b>Presentación de mociones urgentes, de auxilio de jurisdicción o de paralización.....</b>	14
<b>Comparación entre los recursos presentados, resueltos y pendientes durante los últimos cinco años naturales.....</b>	15
<b>Recursos en alzada al Tribunal Supremo</b>	
Presentación de recursos en alzada al Tribunal Supremo.....	16
Índice de presentación de los recursos en alzada al Tribunal Supremo durante los últimos cinco años naturales.....	17
Por ciento de revocación de los recursos en alzada al Tribunal Supremo durante los últimos cinco años naturales.....	17
<b>II. LABOR DE LOS JUECES Y LAS JUEZAS.....</b>	18
Dictámenes emitidos por Juez o Jueza de Apelaciones.....	20
Recursos Resueltos por Juez o Jueza de Apelaciones – Por mes.....	21
Recursos Resueltos por Juez o Jueza de Apelaciones – Por tipo de recurso.....	22
Recursos Resueltos por Juez o Jueza de Apelaciones – Por disposición.....	23
Votos particulares emitidos por Juez o Jueza de Apelaciones – Por tipo de voto.....	24
Votos particulares emitidos por Juez o Jueza de Apelaciones – Por tipo de recurso...	25
Recursos pendientes por Juez o Jueza de Apelaciones – Por mes.....	26

## Mensaje de la Jueza Administradora



El año 2014 fue un periodo lleno de satisfacciones y de muchos retos para el Tribunal de Apelaciones. Así lo refleja este informe estadístico en el que destacamos varios logros importantes. En primer lugar, logramos un índice de resolución de **99.11%**. Recibimos 5,494 casos nuevos durante el año natural 2014 y resolvimos 5,445. Es esta la presentación más alta de casos que ha tenido el Tribunal de Apelaciones en los pasados cinco años fiscales. En segundo lugar, al 31 de diciembre de 2014, solo quedaron pendientes de adjudicación 1,498 casos, lo que constituye el segundo balance más bajo en los últimos cinco años.

Los datos presentados en esta recopilación estadística solo pretenden nutrir la memoria histórica del Tribunal y demostrar con datos certeros y confiables la gran labor que realizaron las juezas y los jueces, junto a sus respectivos equipos de trabajo, durante el año natural 2014. Al concluir el año fiscal 2014-2015 se publicará el Informe Estadístico del Año Fiscal, que es el principal indicador de la labor del Tribunal de Apelaciones. En ese informe se incluirán otros datos relacionados con la longevidad, movimiento de casos y labor individualizada de los jueces y las juezas. Mientras, debemos examinar este informe del año natural 2014 como un recurso complementario para el análisis y evaluación continua de nuestra ejecución institucional.

Nuevamente, les reitero mis felicitaciones y agradecimiento a todos los funcionarios y empleados del Tribunal de Apelaciones por su esfuerzo y compromiso para garantizar justicia oportuna y sensible a quienes acuden a nuestras puertas.

**Migdalia Fraticelli Torres**

# MOVIMIENTO DE RECURSOS

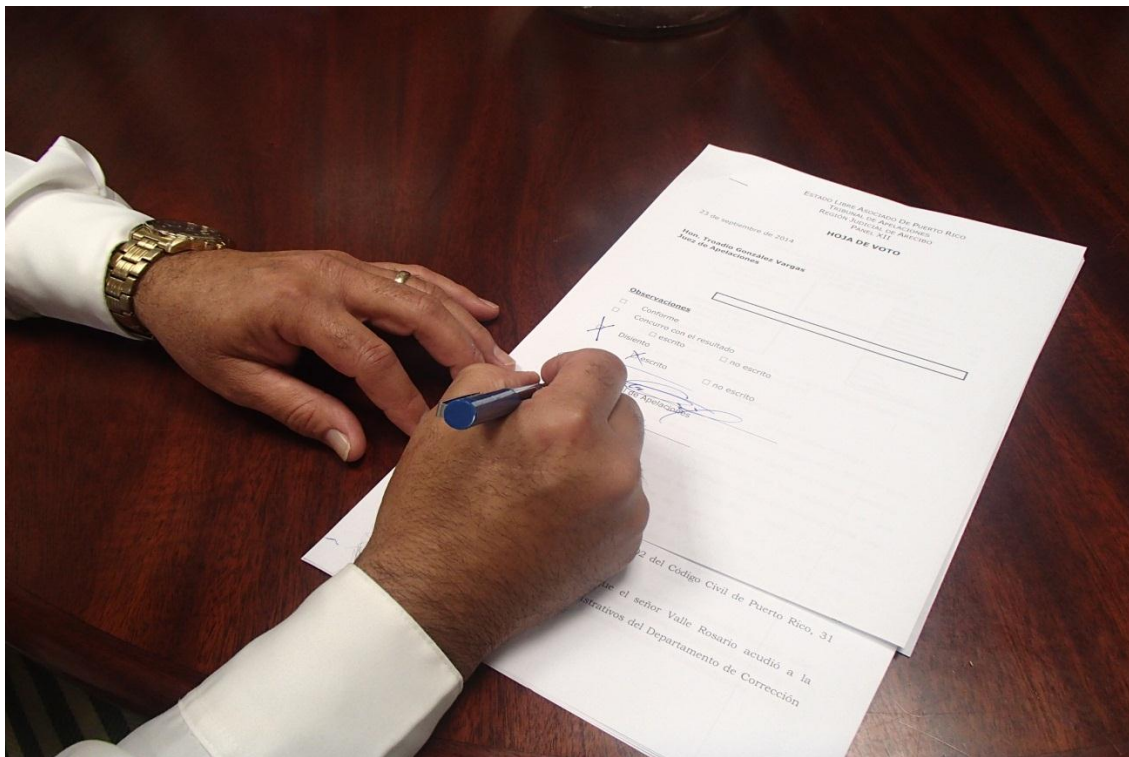



## ÍNDICE DE RESOLUCIÓN - POR TIPO DE RECURSO

Cerramos el año natural 2014 con un índice de resolución de **99.11%**. La disminución en el índice de resolución se debió a varios factores. En primer lugar, la presentación de casos para este año natural fue la más alta en comparación con los últimos cinco años naturales (véase tabla en página 7). En segundo lugar, a pesar de que el Tribunal de Apelaciones tiene 39 plazas de jueces y juezas, el tribunal estuvo funcionando con un promedio de **32** plazas activas, debido al retiro y cese de funciones de varios jueces y juezas durante ese año.

La tabla que se presenta a continuación muestra que en el caso de las apelaciones, el índice de resolución fue de **100.80%**. En cuanto a los recursos de *certiorari*, el índice de resolución fue de **102.86%**, mientras que la resolución de los recursos de revisión judicial fue de **91.88%**. Los escritos misceláneos y los recursos extraordinarios tuvieron un índice de resolución de **117.07%** y **98.86%**, respectivamente.

RECURSOS	PRESENTADOS	RESUELTOS	ÍNDICE DE RESOLUCIÓN
<b>Apelaciones</b>	<b><u>2112</u></b>	<b><u>2129</u></b>	<b><u>100.80</u></b>
Civil	1752	1782	101.71
Relaciones de Familia	147	153	104.08
Criminal	207	189	91.30
Menores	5	3	60.00
Transito	1	2	200.00
Vista Preliminar	0	0	N/A
<b>Certioraris</b>	<b><u>1750</u></b>	<b><u>1800</u></b>	<b><u>102.86</u></b>
Civil	1189	1226	103.11
Relaciones de Familia	170	173	101.76
Criminal	357	365	102.24
Menores	7	8	114.29
Transito	4	4	100.00
Vista Preliminar	23	24	104.35
<b>Escritos Misceláneos</b>	<b><u>41</u></b>	<b><u>48</u></b>	<b><u>117.07</u></b>
<b>Extraordinarios</b>	<b><u>88</u></b>	<b><u>87</u></b>	<b><u>98.86</u></b>
<i>Hábeas Corpus</i>	7	7	100.00
<i>Mandamus</i>	81	80	98.77
<b>Revisión Judicial</b>	<b><u>1503</u></b>	<b><u>1381</u></b>	<b><u>91.88</u></b>
<b><u>Total</u></b>	<b><u>5494</u></b>	<b><u>5445</u></b>	<b><u>99.11</u></b>



## ÍNDICE DE RESOLUCIÓN: LOS ÚLTIMOS CINCO AÑOS NATURALES

La siguiente tabla y gráfica muestran los índices de resolución del Tribunal de Apelaciones en los últimos cinco años naturales.

Año Natural	Recursos Presentados	Recursos Resueltos	Índice de Resolución
2010	5227	5446	104.19%
2011	5062	4952	97.83%
2012	5226	5442	104.13%
2013	5100	5281	103.55%
2014	5494	5445	99.11%

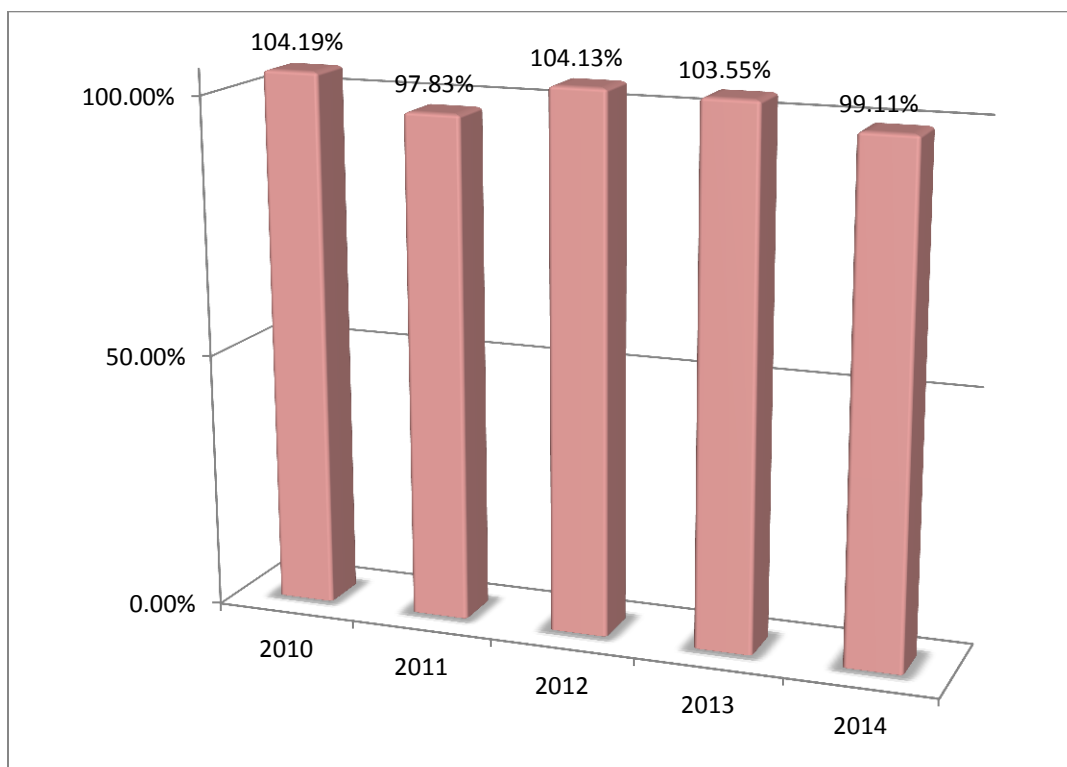



## RECURSOS PRESENTADOS - POR TIPO DE RECURSO

En la siguiente tabla se desglosa el total de los recursos presentados, según su clasificación, y se incluyen datos relevantes sobre las apelaciones y los recursos de *certiorari* relacionados con asuntos de lo civil, de lo criminal, relaciones de familia, la Ley de Tránsito, la revisión de determinaciones de vista preliminares y los casos de faltas bajo la Ley de Menores.

RECURSOS	RECURSOS PRESENTADOS			
	ORIGINALES	REABIERTOS	ANULADOS Y CAMBIOS DE RECURSOS	TOTAL
<b>Apelación</b>	<b><u>2108</u></b>	<b><u>29</u></b>	<b><u>-25</u></b>	<b><u>2112</u></b>
Civil	1747	25	-20	1752
Relaciones de Familia	147	0	0	147
Criminal	207	4	-4	207
Menores	5	0	0	5
Tránsito	2	0	-1	1
Vista Preliminar	0	0	0	0
<b><i>Certiorari</i></b>	<b><u>1736</u></b>	<b><u>28</u></b>	<b><u>-14</u></b>	<b><u>1750</u></b>
Civil	1172	22	-5	1189
Relaciones de Familia	170	4	-4	170
Criminal	360	2	-5	357
Menores	7	0	0	7
Tránsito	4	0	0	4
Vista Preliminar	23	0	0	23
<b>Escritos Misceláneos</b>	<b><u>44</u></b>	<b><u>0</u></b>	<b><u>-3</u></b>	<b><u>41</u></b>
<b>Extraordinarios</b>	<b><u>88</u></b>	<b><u>2</u></b>	<b><u>-2</u></b>	<b><u>88</u></b>
<i>Habeas Corpus</i>	7	0	0	7
<i>Mandamus</i>	81	2	-2	81
<b>Revisión Judicial</b>	<b><u>1492</u></b>	<b><u>21</u></b>	<b><u>-10</u></b>	<b><u>1503</u></b>
<b>Total</b>	<b><u>5468</u></b>	<b><u>80</u></b>	<b><u>-54</u></b>	<b><u>5494</u></b>

## RECURSOS PRESENTADOS POR TIPO DE RECURSO Y POR TIPO DE REPRESENTACIÓN LEGAL

RECURSOS	TIPO DE REPRESENTACIÓN LEGAL						SUB-TOTAL	REABIERTOS	ANULADOS Y CAMBIOS DE RECURSOS	TOTAL
	ABOGADO O ABOGADA	PROCURADORA GENERAL	SOCIEDAD PARA ASISTENCIA LEGAL	POR DERECHO PROPIO	POR DERECHO PROPIO INDIGENTE	POR DERECHO PROPIO CONFINADO				
<b>Apelación</b>	<b><u>1788</u></b>	<b><u>90</u></b>	<b><u>46</u></b>	<b><u>71</u></b>	<b><u>14</u></b>	<b><u>99</u></b>	<b><u>2108</u></b>	<b><u>29</u></b>	<b><u>-25</u></b>	<b><u>2112</u></b>
Civil	1530	90	2	57	11	57	1747	25	-20	1752
Relaciones de Familia	135	0	0	8	2	2	147	0	0	147
Criminal	122	0	39	6	0	40	207	4	-4	207
Menores	0	0	5	0	0	0	5	0	0	5
Tránsito	1	0	0	0	1	0	2	0	-1	1
Vista Preliminar	0	0	0	0	0	0	0	0	0	0
<b>Certiorari</b>	<b><u>1312</u></b>	<b><u>156</u></b>	<b><u>48</u></b>	<b><u>44</u></b>	<b><u>7</u></b>	<b><u>169</u></b>	<b><u>1736</u></b>	<b><u>28</u></b>	<b><u>-14</u></b>	<b><u>1750</u></b>
Civil	1004	107	2	31	5	23	1172	22	-5	1189
Relaciones de Familia	155	2	0	9	1	3	170	4	-4	170
Criminal	138	36	39	4	1	142	360	2	-5	357
Menores	3	1	3	0	0	0	7	0	0	7
Tránsito	3	1	0	0	0	0	4	0	0	4
Vista Preliminar	9	9	4	0	0	1	23	0	0	23
<b>Escritos Misceláneos</b>	<b><u>10</u></b>	<b><u>0</u></b>	<b><u>0</u></b>	<b><u>5</u></b>	<b><u>1</u></b>	<b><u>28</u></b>	<b><u>44</u></b>	<b><u>0</u></b>	<b><u>-3</u></b>	<b><u>41</u></b>
<b>Extraordinarios</b>	<b><u>66</u></b>	<b><u>0</u></b>	<b><u>0</u></b>	<b><u>4</u></b>	<b><u>1</u></b>	<b><u>17</u></b>	<b><u>88</u></b>	<b><u>2</u></b>	<b><u>-2</u></b>	<b><u>88</u></b>
<i>Habeas Corpus</i>	6	0	0	1	0	0	7	0	0	7
<i>Mandamus</i>	60	0	0	3	1	17	81	2	-2	81
<b>Revisión Judicial</b>	<b><u>692</u></b>	<b><u>15</u></b>	<b><u>15</u></b>	<b><u>43</u></b>	<b><u>111</u></b>	<b><u>616</u></b>	<b><u>1492</u></b>	<b><u>21</u></b>	<b><u>-10</u></b>	<b><u>1503</u></b>
<b>Total</b>	<b><u>3868</u></b>	<b><u>261</u></b>	<b><u>109</u></b>	<b><u>167</u></b>	<b><u>134</u></b>	<b><u>929</u></b>	<b><u>5468</u></b>	<b><u>80</u></b>	<b><u>-54</u></b>	<b><u>5494</u></b>

## RECURSOS PRESENTADOS EN LOS ÚLTIMOS CINCO AÑOS NATURALES (POR TIPO DE RECURSO)

Los datos recopilados en este apartado permiten examinar si ha habido algún aumento o disminución en la presentación de apelaciones, *certiorari*, revisiones judiciales y otros tipos de recursos apelativos.

La tabla que se presenta a continuación desglosa y compara el total de los recursos que se presentaron en los últimos cinco años naturales, según su tipo o clasificación. Al comparar el año natural 2014 con el año natural anterior se refleja un incremento de **394** recursos (**7.73%**) presentados durante el año natural 2014. Este aumento se repite en casi todos los diferentes tipos de recursos (excepto en los escritos misceláneos), pero principalmente en los recursos de revisión judicial de las decisiones finales de las agencias administrativas (**330 o 28.13%**).

RECURSOS	AÑO NATURAL				
	2010	2011	2012	2013	2014
<b>Apelación</b>	<b><u>1941</u></b>	<b><u>1981</u></b>	<b><u>2122</u></b>	<b><u>2080</u></b>	<b><u>2112</u></b>
Civil	1634	1639	1792	1722	1752
Relaciones de Familia	154	152	154	160	147
Criminal	146	184	168	193	207
Menores	1	3	2	2	5
Tránsito	6	2	5	3	1
Vista Preliminar	0	1	1	0	0
<b>Certiorari</b>	<b><u>1842</u></b>	<b><u>1723</u></b>	<b><u>1756</u></b>	<b><u>1699</u></b>	<b><u>1750</u></b>
Civil	1161	1177	1291	1174	1189
Relaciones de Familia	269	173	161	157	170
Criminal	352	317	272	319	357
Menores	7	11	10	4	7
Tránsito	8	6	2	0	4
Vista Preliminar	45	39	20	45	23
<b>Escritos Misceláneos</b>	<b><u>43</u></b>	<b><u>36</u></b>	<b><u>39</u></b>	<b><u>64</u></b>	<b><u>41</u></b>
<b>Extraordinarios</b>	<b><u>87</u></b>	<b><u>72</u></b>	<b><u>89</u></b>	<b><u>84</u></b>	<b><u>88</u></b>
Auto Inhibitorio	0	2	0	0	0
Injunction	1	0	0	0	0
Habeas Corpus	19	10	9	9	7
Mandamus	67	60	80	75	81
<b>Revisión Judicial</b>	<b><u>1314</u></b>	<b><u>1250</u></b>	<b><u>1220</u></b>	<b><u>1173</u></b>	<b><u>1503</u></b>
<b><u>Total</u></b>	<b><u>5227</u></b>	<b><u>5062</u></b>	<b><u>5226</u></b>	<b><u>5100</u></b>	<b><u>5494</u></b>

## RECURSOS RESUELTOS POR REGIÓN JUDICIAL Y TIPO DE RECURSO

RECURSOS	REGIONES JUDICIALES													TOTAL
	Aguadilla	Aibonito	Arecibo	Bayamón	Caguas	Carolina	Fajardo	Guayama	Humacao	Mayagüez	Ponce	San Juan	Utua	
<b>Apelación</b>	<b><u>110</u></b>	<b><u>31</u></b>	<b><u>123</u></b>	<b><u>368</u></b>	<b><u>151</u></b>	<b><u>169</u></b>	<b><u>75</u></b>	<b><u>103</u></b>	<b><u>57</u></b>	<b><u>144</u></b>	<b><u>190</u></b>	<b><u>574</u></b>	<b><u>34</u></b>	<b><u>2129</u></b>
Civil	93	21	98	292	118	145	65	87	50	104	151	536	22	1782
Relaciones de Familia	5	7	8	39	20	14	5	9	4	11	16	13	2	153
Criminal	12	3	17	36	13	9	5	7	3	27	23	24	10	189
Menores	0	0	0	0	0	1	0	0	0	2	0	0	0	3
Tránsito	0	0	0	1	0	0	0	0	0	0	0	1	0	2
Vista Preliminar	0	0	0	0	0	0	0	0	0	0	0	0	0	0
<b>Certiorari</b>	<b><u>91</u></b>	<b><u>38</u></b>	<b><u>109</u></b>	<b><u>358</u></b>	<b><u>129</u></b>	<b><u>120</u></b>	<b><u>71</u></b>	<b><u>58</u></b>	<b><u>59</u></b>	<b><u>125</u></b>	<b><u>165</u></b>	<b><u>449</u></b>	<b><u>28</u></b>	<b><u>1800</u></b>
Civil	50	19	62	240	82	84	53	40	40	63	93	386	14	1226
Relaciones de Familia	10	4	11	53	26	19	4	7	6	8	9	16	0	173
Criminal	29	11	36	60	19	13	13	10	11	47	60	44	12	365
Menores	1	0	0	0	0	2	1	1	0	3	0	0	0	8
Tránsito	0	0	0	0	0	0	0	0	1	0	2	1	0	4
Vista Preliminar	1	4	0	5	2	2	0	0	1	4	1	2	2	24
<b>Escritos Misceláneos</b>	<b><u>3</u></b>	<b><u>0</u></b>	<b><u>5</u></b>	<b><u>9</u></b>	<b><u>1</u></b>	<b><u>2</u></b>	<b><u>2</u></b>	<b><u>3</u></b>	<b><u>1</u></b>	<b><u>2</u></b>	<b><u>9</u></b>	<b><u>11</u></b>	<b><u>0</u></b>	<b><u>48</u></b>
<b>Extraordinarios</b>	<b><u>0</u></b>	<b><u>0</u></b>	<b><u>3</u></b>	<b><u>16</u></b>	<b><u>2</u></b>	<b><u>6</u></b>	<b><u>4</u></b>	<b><u>7</u></b>	<b><u>1</u></b>	<b><u>0</u></b>	<b><u>12</u></b>	<b><u>35</u></b>	<b><u>1</u></b>	<b><u>87</u></b>
<i>Habeas Corpus</i>	0	0	0	2	0	3	0	0	1	0	1	0	0	7
<i>Mandamus</i>	0	0	3	14	2	3	4	7	0	0	11	35	1	80
<b>Revisión Judicial</b>	<b><u>25</u></b>	<b><u>6</u></b>	<b><u>75</u></b>	<b><u>250</u></b>	<b><u>52</u></b>	<b><u>27</u></b>	<b><u>10</u></b>	<b><u>105</u></b>	<b><u>5</u></b>	<b><u>48</u></b>	<b><u>300</u></b>	<b><u>471</u></b>	<b><u>7</u></b>	<b><u>1381</u></b>
<b>Total</b>	<b><u>229</u></b>	<b><u>75</u></b>	<b><u>315</u></b>	<b><u>1001</u></b>	<b><u>335</u></b>	<b><u>324</u></b>	<b><u>162</u></b>	<b><u>276</u></b>	<b><u>123</u></b>	<b><u>319</u></b>	<b><u>676</u></b>	<b><u>1540</u></b>	<b><u>70</u></b>	<b><u>5445</u></b>

## DISPOSICIÓN POR TIPO DE RECURSO

RECURSOS	CONFIRMADO	DENEGADO	MODIFICADO	DESESTIMADO	DESISTIDO	ARCHIVADO	REVOCADO	TRASLADADO O CERTIFICADO SUPREMO	MANDAMUS EXPEDIDO	TOTAL
<b>Apelación</b>	<b><u>946</u></b>	<b><u>101*</u></b>	<b><u>205</u></b>	<b><u>413</u></b>	<b><u>34</u></b>	<b><u>7</u></b>	<b><u>421</u></b>	<b><u>2</u></b>	<b><u>0</u></b>	<b><u>2129</u></b>
Civil	789	75	179	324	28	7	378	2	0	1782
Relaciones de Familia	54	13	19	34	2	0	31	0	0	153
Criminal	100	13	7	53	4	0	12	0	0	189
Menores	2	0	0	1	0	0	0	0	0	3
Tránsito	1	0	0	1	0	0	0	0	0	2
Vista Preliminar	0	0	0	0	0	0	0	0	0	0
<b>Certiorari</b>	<b><u>138</u></b>	<b><u>881</u></b>	<b><u>82</u></b>	<b><u>271</u></b>	<b><u>38</u></b>	<b><u>2</u></b>	<b><u>387</u></b>	<b><u>1</u></b>	<b><u>0</u></b>	<b><u>1800</u></b>
Civil	86	602	54	158	33	2	291	0	0	1226
Relaciones de Familia	20	80	9	33	0	0	31	0	0	173
Criminal	30	183	18	76	5	0	52	1	0	365
Menores	1	5	0	2	0	0	0	0	0	8
Tránsito	0	0	0	2	0	0	2	0	0	4
Vista Preliminar	1	11	1	0	0	0	11	0	0	24
<b>Escritos Misceláneos</b>	<b><u>1</u></b>	<b><u>4</u></b>	<b><u>0</u></b>	<b><u>41</u></b>	<b><u>0</u></b>	<b><u>0</u></b>	<b><u>0</u></b>	<b><u>2</u></b>	<b><u>0</u></b>	<b><u>48</u></b>
<b>Extraordinarios</b>	<b><u>2</u></b>	<b><u>20</u></b>	<b><u>1</u></b>	<b><u>51</u></b>	<b><u>4</u></b>	<b><u>0</u></b>	<b><u>1</u></b>	<b><u>1</u></b>	<b><u>7</u></b>	<b><u>87</u></b>
<i>Hábeas Corpus</i>	0	1	0	5	0	0	1	0	0	7
<i>Mandamus</i>	2	19	1	46	4	0	0	1	7	80
<b>Revisión Judicial</b>	<b><u>687</u></b>	<b><u>1*</u></b>	<b><u>34</u></b>	<b><u>432</u></b>	<b><u>25</u></b>	<b><u>4</u></b>	<b><u>192</u></b>	<b><u>6</u></b>	<b><u>0</u></b>	<b><u>1381</u></b>
<b>Total</b>	<b><u>1774</u></b>	<b><u>1007</u></b>	<b><u>322</u></b>	<b><u>1208</u></b>	<b><u>101</u></b>	<b><u>13</u></b>	<b><u>1001</u></b>	<b><u>12</u></b>	<b><u>7</u></b>	<b><u>5445</u></b>

\* Estos recursos se acogieron como recursos de *certiorari* y en todos ellos se denegó la expedición del auto discrecional.

## DISPOSICIÓN POR REGIÓN JUDICIAL

REGIÓN JUDICIAL	CONFIRMADO	DENEGADO	MODIFICADO	DESESTIMADO	DESISTIDO	ARCHIVADO	REVOCADO	TRASLADADO O CERTIFICADO SUPREMO	MANDAMUS EXPEDIDO	TOTAL
AGUADILLA	60	68	7	48	3	0	42	1	0	229
AIBONITO	21	26	3	7	0	0	18	0	0	75
ARECIBO	114	48	22	62	9	0	60	0	0	315
BAYAMÓN	320	193	84	207	15	2	175	2	3	1001
CAGUAS	85	67	24	86	7	1	65	0	0	335
CAROLINA	79	59	20	70	7	0	89	0	0	324
FAJARDO	48	37	12	30	5	0	28	1	1	162
GUAYAMA	89	33	15	88	3	2	45	1	0	276
HUMACAO	28	35	3	24	1	1	31	0	0	123
MAYAGÜEZ	108	69	13	65	5	1	58	0	0	319
PONCE	266	82	24	202	6	3	88	4	1	676
SAN JUAN	538	270	91	306	39	3	288	3	2	1540
UTUADO	18	20	4	13	1	0	14	0	0	70
<b>Total</b>	<b><u>1774</u></b>	<b><u>1007</u></b>	<b><u>322</u></b>	<b><u>1208</u></b>	<b><u>101</u></b>	<b><u>13</u></b>	<b><u>1001</u></b>	<b><u>12</u></b>	<b><u>7</u></b>	<b><u>5445</u></b>

## RECURSOS DESESTIMADOS Y LA CAUSA DE SU DESESTIMACIÓN (POR TIPO DE RECURSO)

RECURSOS	ACADÉMICO	NO PERFECCIONADO	FALTA DE INTERÉS	FALTA DE JURISDICCIÓN: PREMATURO	FALTA DE JURISDICCIÓN: TARDÍO	FALTA DE JURISDICCIÓN*	OTROS**	TOTAL
<b>Apelación</b>	<b><u>9</u></b>	<b><u>47</u></b>	<b><u>4</u></b>	<b><u>146</u></b>	<b><u>106</u></b>	<b><u>99</u></b>	<b><u>2</u></b>	<b><u>413</u></b>
Civil	7	36	2	125	82	70	2	324
Relaciones de Familia	0	5	1	17	5	6	0	34
Criminal	1	6	1	4	19	22	0	53
Menores	1	0	0	0	0	0	0	1
Tránsito	0	0	0	0	0	1	0	1
Vista Preliminar	0	0	0	0	0	0	0	0
<b>Certiorari</b>	<b><u>19</u></b>	<b><u>25</u></b>	<b><u>0</u></b>	<b><u>86</u></b>	<b><u>67</u></b>	<b><u>71</u></b>	<b><u>3</u></b>	<b><u>271</u></b>
Civil	16	17	0	57	35	32	1	158
Relaciones de Familia	0	3	0	15	8	7	0	33
Criminal	3	5	0	12	24	30	2	76
Menores	0	0	0	1	0	1	0	2
Tránsito	0	0	0	1	0	1	0	2
Vista Preliminar	0	0	0	0	0	0	0	0
<b>Escritos Misceláneos</b>	<b><u>1</u></b>	<b><u>6</u></b>	<b><u>0</u></b>	<b><u>3</u></b>	<b><u>1</u></b>	<b><u>29</u></b>	<b><u>1</u></b>	<b><u>41</u></b>
<b>Extraordinarios</b>	<b><u>28</u></b>	<b><u>7</u></b>	<b><u>0</u></b>	<b><u>0</u></b>	<b><u>3</u></b>	<b><u>13</u></b>	<b><u>0</u></b>	<b><u>51</u></b>
<i>Habeas Corpus</i>	2	0	0	0	1	2	0	5
<i>Mandamus</i>	26	7	0	0	2	11	0	46
<b>Revisión Judicial</b>	<b><u>28</u></b>	<b><u>32</u></b>	<b><u>2</u></b>	<b><u>120</u></b>	<b><u>86</u></b>	<b><u>162</u></b>	<b><u>2</u></b>	<b><u>432</u></b>
<b><u>Total</u></b>	<b><u>85</u></b>	<b><u>117</u></b>	<b><u>6</u></b>	<b><u>355</u></b>	<b><u>263</u></b>	<b><u>374</u></b>	<b><u>8</u></b>	<b><u>1208</u></b>

\*En esta columna se encuentran los recursos en los que en la parte dispositiva de la sentencia o resolución no se especificó la razón particular para su desestimación por falta de jurisdicción.

\*\*En la columna "otros" figuran los recursos que fueron desestimados por frívolos, por incumplimiento de órdenes o por disposición del Tribunal Supremo.



## RECURSOS DESESTIMADOS Y LA CAUSA DE SU DESESTIMACIÓN (POR REGIÓN JUDICIAL)

REGIÓN JUDICIAL	ACADÉMICO	NO PERFECCIONADO	FALTA DE INTERÉS	FALTA DE JURISDICCIÓN: PREMATURO	FALTA DE JURISDICCIÓN: TARDÍO	FALTA DE JURISDICCIÓN*	OTROS**	TOTAL
AGUADILLA	1	7	0	10	11	18	1	48
AIBONITO	0	0	0	5	2	0	0	7
ARECIBO	6	6	0	10	14	26	0	62
BAYAMÓN	21	27	0	68	39	50	2	207
CAGUAS	2	7	0	30	23	23	1	86
CAROLINA	0	7	0	21	9	33	0	70
FAJARDO	1	3	1	9	8	8	0	30
GUAYAMA	8	7	0	22	20	30	1	88
HUMACAO	0	2	0	5	12	5	0	24
MAYAGÜEZ	2	6	0	17	21	19	0	65
PONCE	15	19	4	51	52	61	0	202
SAN JUAN	29	25	1	104	47	97	3	306
UTUADO	0	1	0	3	5	4	0	13
<b>Total</b>	<b>85</b>	<b>117</b>	<b>6</b>	<b>355</b>	<b>263</b>	<b>374</b>	<b>8</b>	<b>1208</b>

\*En esta columna se encuentran los recursos en los que en la parte dispositiva de la sentencia o resolución no se especificó la razón particular para su desestimación por falta de jurisdicción.

\*\*En la columna "otros" figuran los recursos que fueron desestimados por frívolos, por incumplimiento de órdenes o por disposición del Tribunal Supremo.

## MOCIONES URGENTES, DE AUXILIO DE JURISDICCIÓN O DE PARALIZACIÓN PRESENTADAS JUNTO A UN RECURSO APELATIVO

En el año natural 2014 solo se presentaron **580** recursos con mociones urgentes, de auxilio de jurisdicción o de paralización, es decir, en el **10.56%** del total de los recursos nuevos que se presentaron en ese periodo. Esto significa que se presentaron menos mociones urgentes con cada nuevo recurso apelativo, aunque durante ese año se presentaron más recursos apelativos que en el año natural previo.

Al igual que en el año natural anterior, durante el año natural 2014 la Región Judicial de San Juan recibió el mayor número de solicitudes urgentes o mociones de paralización (**153**), seguida por las Regiones Judiciales de Bayamón (**136**) y Ponce (**63**).

REGIÓN JUDICIAL	MOCIONES URGENTES PRESENTADAS DURANTE EL AÑO NATURAL 2013												AUXILIOS POR RESOLVER
	ENE	FEB	MAR	ABR	MAY	JUN	JUL	AGO	SEP	OCT	NOV	DIC	
AGUADILLA	1	0	2	2	2	2	3	3	1	4	3	3	26
AIBONITO	1	1	0	0	1	2	1	1	0	2	0	2	11
ARECIBO	0	2	1	1	1	6	3	3	3	4	2	3	29
BAYAMÓN	8	6	14	12	11	9	12	16	12	14	13	9	136
CAGUAS	6	1	5	3	2	6	4	4	4	5	0	2	42
CAROLINA	3	0	2	4	4	8	5	5	2	2	2	7	44
FAJARDO	1	1	1	0	2	1	0	3	1	0	1	1	12
GUAYAMA	1	1	2	4	5	2	3	5	0	4	1	1	29
HUMACAO	0	1	0	1	0	1	1	2	1	1	0	0	8
MAYAGÜEZ	2	2	1	1	1	0	2	0	2	1	1	3	16
PONCE	5	0	5	5	6	8	4	6	3	12	2	7	63
SAN JUAN	15	16	9	13	13	14	20	15	14	9	8	7	153
UTUADO	1	0	0	0	2	1	2	0	0	3	1	1	11
<b>TOTAL</b>	<b>44</b>	<b>31</b>	<b>42</b>	<b>46</b>	<b>50</b>	<b>60</b>	<b>60</b>	<b>63</b>	<b>43</b>	<b>61</b>	<b>34</b>	<b>46</b>	<b>580</b>

## COMPARACIÓN ENTRE LOS RECURSOS PRESENTADOS, RESUELTOS Y PENDIENTES DURANTE LOS ÚLTIMOS CINCO AÑOS NATURALES

Al cierre del año natural 2014 quedaron **1,498** recursos pendientes de adjudicación, lo que supone un leve aumento, de **3.38%**, o 49 recursos, en contraste con el año natural 2013. Como se ilustra en las siguientes dos tablas, el referido número es el segundo más bajo que se haya registrado en los últimos cinco años naturales.

MOVIMIENTO DE LOS RECURSOS	2010	2011	2012	2013	2014
Pendientes al comenzar el año	<b>1955</b>	<b>1736</b>	<b>1846</b>	<b>1630</b>	<b>1449</b>
Presentados	<b>5227</b>	<b>5062</b>	<b>5226</b>	<b>5100</b>	<b>5494</b>
Originales	5199	5025	5190	5076	5468
Reabiertos	85	80	75	74	80
Anulados y cambios de recursos	-57	-43	-39	-50	-54
Total de recursos a resolver	<b>7182</b>	<b>6798</b>	<b>7072</b>	<b>6730</b>	<b>6943</b>
Resueltos	<b>5446</b>	<b>4952</b>	<b>5442</b>	<b>5281</b>	<b>5445</b>
Confirmados	1740	1667	1825	1798	1774
Revocados	1064	935	1069	1020	1001
Modificados	336	289	244	296	322
Denegados	1056	900	946	940	1007
Desestimados	1059	1041	1218	1101	1208
Desistidos	133	90	103	91	101
Archivados	27	12	17	12	13
Trasladados	21	8	8	9	11
<i>Mandamus</i> expedidos	9	9	12	11	7
Certificados (intrajurisdiccionales)	1	1	0	3	1
Pendientes al finalizar el año	<b>1736</b>	<b>1846</b>	<b>1630</b>	<b>1449</b>	<b>1498</b>

TABLA COMPARATIVA - RECURSOS PENDIENTES

AÑO NATURAL	AUMENTO O DISMINUCIÓN	POR CIENTO DE AUMENTO O DISMINUCIÓN
2014 vs. 2013	49	3.38
2014 vs. 2012	-132	-8.10
2014 vs. 2011	-348	-18.85
2014 vs. 2010	-238	-13.71

## PRESENTACIÓN DE RECURSOS EN ALZADA AL TRIBUNAL SUPREMO

A continuación se examinan los recursos que van en alzada al Tribunal Supremo una vez el panel del Tribunal de Apelaciones toma una determinación final o interlocutoria.

Como puede verse en la siguiente tabla, durante el año natural 2014 el Tribunal de Apelaciones resolvió **5,445** casos. En el mismo periodo, se presentaron ante el Tribunal Supremo solamente **1,247** recursos contra las decisiones del Tribunal de Apelaciones. Ello representó un índice de presentación de **22.90%**, el índice más bajo en los últimos cinco años naturales. En el **77.10%** de los recursos que el Tribunal de Apelaciones resolvió durante el año natural 2014, la parte afectada no recurrió ante el Alto Foro.

RECURSOS COMO FUERON PRESENTADOS EN EL TRIBUNAL DE APELACIONES	RECURSOS RESUELTOS EN EL TRIBUNAL DE APELACIONES	RECURSOS PRESENTADOS EN ALZADA ANTE EL TRIBUNAL SUPREMO	ÍNDICE DE PRESENTACIÓN AÑO NATURAL 2014
APELACIÓN	2,129	686	32.22%
<i>CERTIORARI</i>	1,800	375	20.83%
ESCRITOS MISCELÁNEOS	48	0	0.00%
EXTRAORDINARIOS	87	8	9.20%
REVISIÓN JUDICIAL	1,381	178	12.89%
<b><u>TOTAL</u></b>	<b><u>5,445</u></b>	<b><u>1,247</u></b>	<b><u>22.90%</u></b>

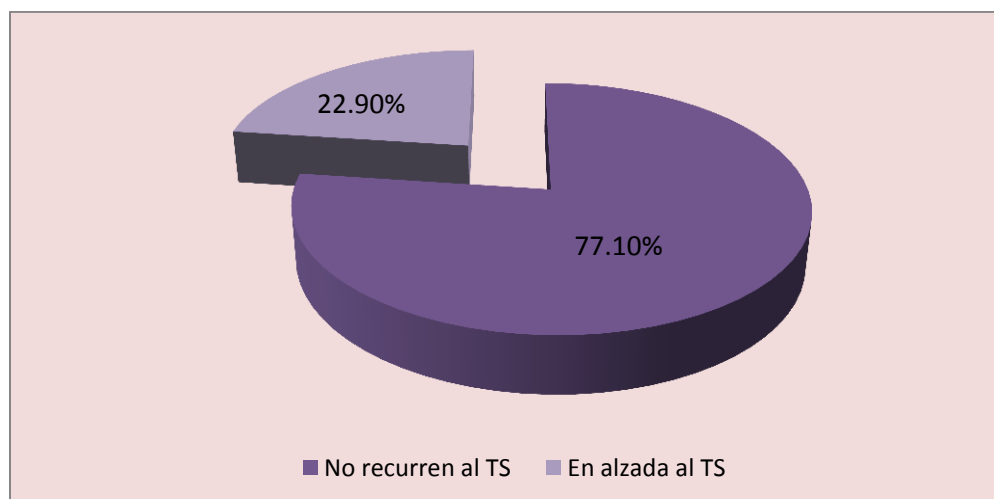

## RECURSOS EN ALZADA AL TRIBUNAL SUPREMO: ÍNDICE DE PRESENTACIÓN Y POR CIENTO DE REVOCACIÓN EN LOS ÚLTIMOS CINCO AÑOS NATURALES

AÑO NATURAL	RECURSOS RESUELTOS POR EL TRIBUNAL DE APELACIONES	RECURSOS EN ALZADA AL TRIBUNAL SUPREMO	ÍNDICE DE PRESENTACIÓN EN ALZADA
2010	5,446	1,255	23.04%
2011	4,952	1,208	24.39%
2012	5,442	1,261	23.17%
2013	5,281	1,261	23.88%
2014	5,445	1,247	22.90%

AÑO NATURAL	RECURSOS RESUELTOS POR EL TRIBUNAL SUPREMO	RECURSOS QUE REVOCAN LA DETERMINACIÓN DEL TRIBUNAL DE APELACIONES	POR CIENTO DE REVOCACIÓN
2010	1,284	88	6.85%
2011	1,480	117	7.91%
2012	1,374	112	8.15%
2013	1,192	89	7.47%
2014	1,128	50	4.43%

# LABOR DE JUECES Y JUEZAS







## DICTÁMENES EMITIDOS POR JUEZ O JUEZA DE APELACIONES

JUEZ O JUEZA DE APELACIONES	DICTÁMENES FINALES	VOTOS PARTICULARES	VOTOS EN PANEL*	DICTÁMINES INTERLOCUTORIOS	DICTÁMENES DE RECONSIDERACIÓN	TOTAL DE LABOR
BERMÚDEZ TORRES, ABELARDO	148	5	352	297	51	853
BIRRIEL CARDONA, OLGA	132	2	288	499	27	948
BRAU RAMÍREZ, GERMÁN J.	193	29	380	311	59	972
BRIGNONI MÁRTIR, MARITERE	151	1	323	358	31	864
CANDELARIA ROSA, CARLOS I.	65	0	131	90	14	300
CARLOS CABRERA, CARMEN H.	112	1	262	158	36	569
CINTRÓN CINTRÓN, SOL DE B.	155	1	458	183	45	842
COLL MARTÍ, GRETCHEN	161	1	343	253	44	802
COLOM GARCÍA, LUISA M.	155	2	316	242	45	760
DOMÍNGUEZ IRIZARRY, IVELISSE M.	161	5	328	456	42	992
ESCRIBANO MEDINA, JORGE L.	27	0	52	28	9	116
FIGUEROA CABÁN, FÉLIX R	129	1	397	381	48	956
FLORES GARCÍA, GERARDO	200	3	336	350	39	928
FRATICELLI TORRES, MIGDALIA	165	0	335	339	51	890
GARCÍA GARCÍA, EMMALIND	140	19	326	376	52	913
GÓMEZ CÓRDOVA, MARÍA DEL C.	164	3	262	249	26	704
GONZÁLEZ VARGAS, TROADIO	154	22	312	239	45	772
GRANA MARTÍNEZ, GRACE M.	145	6	244	265	24	684
HERNÁNDEZ SÁNCHEZ, JUAN R.	168	2	309	318	54	851
HERNÁNDEZ SERRANO, SIXTO	161	1	419	425	46	1052
JIMÉNEZ VELÁZQUEZ, NÉLIDA	134	0	267	381	35	817
LEBRÓN NIEVES, GLORIA L.	148	4	358	346	40	896
MORALES RODRÍGUEZ, JOSÉ A.	80	3	189	117	23	412
NIEVES FIGUEROA, AIDA	171	3	302	243	53	772
ORTIZ FLORES, LAURA I.	160	2	322	349	43	876
PIÑERO GONZÁLEZ, LUIS R.	162	1	289	456	34	942
RAMÍREZ NAZARIO, ERIK J.	135	0	358	304	53	850
RAMOS TORRES, MISAEL	168	3	330	407	39	947
RIVERA COLÓN, FELIPE	146	3	417	175	39	780
RIVERA MARCHAND, MONSITA	167	8	297	263	34	769
RODRÍGUEZ CASILLAS, ROBERTO	153	0	328	332	49	862
ROMERO GARCÍA, GISELLE	1	0	2	0	0	3
SOROETA KODESH, IRENE S.	155	0	296	341	36	828
STEIDEL FIGUEROA, SIGFRIDO	147	1	296	172	29	645
SURÉN FUENTES, MILDRED	140	0	288	455	36	919
VARONA MÉNDEZ, ALEIDA	168	0	346	300	50	864
VICENTY NAZARIO, MIRINDA Y.	181	5	317	423	35	961
VIZCARRONDO IRIZARRY, CARLOS	143	3	324	467	44	981
<b>TOTAL</b>	<b>5445</b>	<b>140</b>	<b>11499</b>	<b>11348</b>	<b>1460</b>	<b>29892</b>

\*Esta columna refleja los votos emitidos en el panel por el juez o la jueza cuando no actuó como juez o jueza ponente.

## RECURSOS RESUELTOS POR JUEZ O JUEZA DE APELACIONES (POR MES)

JUEZ O JUEZA DE APELACIONES	ENE	FEB	MAR	ABR	MAY	JUN	JUL	AGO	SEP	OCT	NOV	DIC	TOTAL
BERMÚDEZ TORRES, ABELARDO	10	9	5	5	15	26	6	11	22	10	14	15	148
BIRRIEL CARDONA, OLGA	8	10	10	10	12	17	4	11	11	17	11	11	132
BRAU RAMÍREZ, GERMÁN J.	19	13	11	11	20	15	0	30	23	17	16	18	193
BRIGNONI MÁRTIR, MARITERE	9	8	10	14	10	14	3	10	10	23	8	32	151
CANDELARIA ROSA, CARLOS I.							0	19	10	14	13	9	65
CARLOS CABRERA, CARMEN H.	10	12	15	11	16	15	0	16	10	7			112
CINTRÓN CINTRÓN, SOL DE B.	16	15	10	10	16	15	0	16	17	15	10	15	155
COLL MARTÍ, GRETCHEN	11	15	13	10	16	19	6	18	15	14	13	11	161
COLOM GARCÍA, LUISA M.	12	10	13	17	18	16	4	16	16	15	9	9	155
DOMÍNGUEZ IRIZARRY, IVELISSE M.	12	12	11	10	19	17	10	18	14	18	12	8	161
ESCRIBANO MEDINA, JORGE L.	11	12	4										27
FIGUEROA CABÁN, FÉLIX R	8	12	10	11	13	13	9	7	11	15	9	11	129
FLORES GARCÍA, GERARDO	11	11	14	12	32	25	3	24	19	12	22	15	200
FRATICELLI TORRES, MIGDALIA	8	12	13	11	25	12	0	18	19	12	12	23	165
GARCÍA GARCÍA, EMMALIND	7	12	8	11	14	16	6	13	16	12	10	15	140
GÓMEZ CÓRDOVA, MARÍA DEL C.	17	10	11	5	21	22	10	22				46	164
GONZÁLEZ VARGAS, TROADIO	10	11	15	11	8	13	10	17	19	17	6	17	154
GRANA MARTÍNEZ, GRACE M.	16	16	16	13	14	15	13	12	15	15			145
HERNÁNDEZ SÁNCHEZ, JUAN R.	15	12	13	15	10	18	10	11	18	17	11	18	168
HERNÁNDEZ SERRANO, SIXTO	10	17	15	8	17	14	5	14	20	21	10	10	161
JIMÉNEZ VELÁZQUEZ, NÉLIDA	6	15	3	12	10	22	1	11	11	21	7	15	134
LEBRÓN NIEVES, GLORIA L.	15	4	8	12	11	18	9	18	15	11	10	17	148
MORALES RODRÍGUEZ, JOSÉ A.	11	10	10	17	14	13	5						80
NIEVES FIGUEROA, AIDA	11	11	12	16	15	20	8	19	16	17	10	16	171
ORTIZ FLORES, LAURA	9	12	14	8	14	20	1	17	16	14	11	24	160
PIÑERO GONZÁLEZ, LUIS R.	11	12	16	8	14	17	6	17	13	18	10	20	162
RAMÍREZ NAZARIO, ERIK J.	10	12	14	11	13	10	5	13	12	15	10	10	135
RAMOS TORRES, MISAEL	16	15	14	14	15	19	0	18	18	11	13	15	168
RIVERA COLÓN, FELIPE	6	7	8	10	17	23	2	8	17	15	10	23	146
RIVERA MARCHAND, MONSITA	15	11	10	12	16	19	8	16	16	16	13	15	167
RODRÍGUEZ CASILLAS, ROBERTO	13	11	20	20	14	15	2	7	16	19	6	10	153
ROMERO GARCÍA, GISELLE												1	1
SOROETA KODESH, IRENE S.	10	13	13	9	13	21	2	11	18	20	9	16	155
STEIDEL FIGUEROA, SIGFRIDO	10	12	12	15	14	20	3	11	12	15	9	14	147
SURÉN FUENTES, MILDRED	8	15	11	9	13	11	4	17	17	14	10	11	140
VARONA MÉNDEZ, ALEIDA	11	7	18	6	17	16	8	25	14	22	1	23	168
VICENTY NAZARIO, MIRINDA Y.	13	10	15	4	22	26	11	18	21	24	2	15	181
VIZCARRONDO IRIZARRY, CARLOS	12	11	11	10	14	17	2	17	14	16	10	9	143
<b>TOTAL</b>	<b>407</b>	<b>417</b>	<b>426</b>	<b>388</b>	<b>542</b>	<b>609</b>	<b>176</b>	<b>546</b>	<b>531</b>	<b>539</b>	<b>327</b>	<b>537</b>	<b>5445</b>

## RECURSOS RESUELTOS POR JUEZ O JUEZA DE APELACIONES (POR TIPO DE RECURSO)

JUEZ O JUEZA DE APELACIONES	APELACIÓN	CERTIORARI	ESCRITOS MISCELÁNEOS	EXTRAORDINARIOS	REVISIÓN JUDICIAL	TOTAL
BERMÚDEZ TORRES, ABELARDO	52	58	1	8	29	148
BIRRIEL CARDONA, OLGA	50	58	1	1	22	132
BRAU RAMÍREZ, GERMÁN J.	96	63	3	2	29	193
BRIGNONI MÁRTIR, MARITERE	62	59	0	0	30	151
CANDELARIA ROSA, CARLOS I.	26	19	0	0	20	65
CARLOS CABRERA, CARMEN H.	45	30	1	3	33	112
CINTRÓN CINTRÓN, SOL DE B.	71	55	1	0	28	155
COLL MARTÍ, GRETCHEN	65	54	2	4	36	161
COLOM GARCÍA, LUISA M.	58	43	2	0	52	155
DOMÍNGUEZ IRIZARRY, IVELISSE M.	64	54	0	4	39	161
ESCRIBANO MEDINA, JORGE L.	12	10	0	1	4	27
FIGUEROA CABÁN, FÉLIX R	47	55	1	0	26	129
FLORES GARCÍA, GERARDO	88	58	2	3	49	200
FRATICELLI TORRES, MIGDALIA	56	43	4	1	61	165
GARCÍA GARCÍA, EMMALIND	43	44	2	6	45	140
GÓMEZ CÓRDOVA, MARÍA DEL C.	69	53	2	1	39	164
GONZÁLEZ VARGAS, TROADIO	57	59	2	2	34	154
GRANA MARTÍNEZ, GRACE M.	62	29	1	5	48	145
HERNÁNDEZ SÁNCHEZ, JUAN R.	56	46	4	7	55	168
HERNÁNDEZ SERRANO, SIXTO	68	56	0	2	35	161
JIMÉNEZ VELÁZQUEZ, NÉLIDA	46	54	2	3	29	134
LEBRÓN NIEVES, GLORIA L.	58	52	0	3	35	148
MORALES RODRÍGUEZ, JOSÉ A.	36	22	0	1	21	80
NIEVES FIGUEROA, AIDA	75	68	1	0	27	171
ORTIZ FLORES, LAURA	52	45	2	4	57	160
PIÑERO GONZÁLEZ, LUIS R.	69	57	1	1	34	162
RAMÍREZ NAZARIO, ERIK J.	43	39	2	4	47	135
RAMOS TORRES, MISAEL	56	57	1	2	52	168
RIVERA COLÓN, FELIPE	55	52	1	0	38	146
RIVERA MARCHAND, MONSITA	75	59	1	2	30	167
RODRÍGUEZ CASILLAS, ROBERTO	49	44	2	3	55	153
ROMERO GARCÍA, GISELLE	1	0	0	0	0	1
SOROETA KODESH, IRENE S.	58	61	0	2	34	155
STEIDEL FIGUEROA, SIGFRIDO	55	35	1	5	51	147
SURÉN FUENTES, MILDRED	50	51	0	3	36	140
VARONA MÉNDEZ, ALEIDA	71	57	2	2	36	168
VICENTY NAZARIO, MIRINDA Y.	86	56	1	1	37	181
VIZCARRONDO IRIZARRY, CARLOS	47	45	2	1	48	143
<b>TOTAL</b>	<b>2129</b>	<b>1800</b>	<b>48</b>	<b>87</b>	<b>1381</b>	<b>5445</b>

## RECURSOS RESUELTOS POR JUEZ O JUEZA DE APELACIONES (POR DISPOSICIÓN)

JUEZ O JUEZA DE APELACIONES	ARCHIVADO	CONFIRMADO	DENEGADO	DESESTIMADO	DESISTIDO	MODIFICADO	MANDAMUS EXPEDIDO	REVOCADO	TRASLADADO O CERT. SUPREMO	TOTAL
BERMÚDEZ TORRES, ABELARDO	1	41	36	24	1	14	2	29	0	148
BIRRIEL CARDONA, OLGA	0	42	30	25	2	6	0	27	0	132
BRAU RAMÍREZ, GERMÁN J.	0	64	39	22	2	19	1	45	1	193
BRIGNONI MÁRTIR, MARITERE	1	53	32	29	2	13	0	21	0	151
CANDELARIA ROSA, CARLOS I.	0	26	12	17	1	0	0	9	0	65
CARLOS CABRERA, CARMEN H.	1	40	14	38	3	1	0	15	0	112
CINTRÓN CINTRÓN, SOL DE B.	0	54	32	32	3	9	0	25	0	155
COLL MARTÍ, GRETCHEN	0	50	26	45	2	8	0	30	0	161
COLOM GARCÍA, LUISA M.	0	53	17	36	1	16	0	31	1	155
DOMÍNGUEZ IRIZARRY, IVELISSE M.	1	45	24	47	2	9	0	33	0	161
ESCRIBANO MEDINA, JORGE L.	0	12	6	2	0	2	0	5	0	27
FIGUEROA CABÁN, FÉLIX R	0	37	36	34	4	1	0	17	0	129
FLORES GARCÍA, GERARDO	1	83	24	39	2	9	0	42	0	200
FRATICELLI TORRES, MIGDALIA	1	50	29	35	7	11	0	32	0	165
GARCÍA GARCÍA, EMMALIND	1	38	28	38	3	8	0	23	1	140
GÓMEZ CÓRDOVA, MARÍA DEL C.	1	30	33	62	5	12	0	20	1	164
GONZÁLEZ VARGAS, TROADIO	0	65	29	20	2	3	0	34	1	154
GRANA MARTÍNEZ, GRACE M.	0	56	22	32	3	4	0	27	1	145
HERNÁNDEZ SÁNCHEZ, JUAN R.	2	57	24	46	3	4	1	31	0	168
HERNÁNDEZ SERRANO, SIXTO	0	45	34	39	5	4	0	34	0	161
JIMÉNEZ VELÁZQUEZ, NÉLIDA	0	47	19	23	3	20	0	22	0	134
LEBRÓN NIEVES, GLORIA L.	0	40	27	39	3	11	1	27	0	148
MORALES RODRÍGUEZ, JOSÉ A.	0	34	15	11	2	5	0	13	0	80
NIEVES FIGUEROA, AIDA	0	45	28	35	7	17	0	39	0	171
ORTIZ FLORES, LAURA	0	70	26	21	4	14	0	24	1	160
PIÑERO GONZÁLEZ, LUIS R.	0	42	28	42	5	5	0	40	0	162
RAMÍREZ NAZARIO, ERIK J.	0	43	28	36	2	5	0	21	0	135
RAMOS TORRES, MISAEAL	1	51	30	29	7	8	1	40	1	168
RIVERA COLÓN, FELIPE	1	46	39	29	0	8	0	23	0	146
RIVERA MARCHAND, MONSITA	1	54	25	35	3	20	0	28	1	167
RODRÍGUEZ CASILLAS, ROBERTO	0	59	27	30	4	5	1	27	0	153
ROMERO GARCÍA, GISELLE	0	0	0	1	0	0	0	0	0	1
SOROETA KODESH, IRENE S.	0	55	35	35	0	6	0	24	0	155
STEIDEL FIGUEROA, SIGFRIDO	0	46	24	37	2	11	0	26	1	147
SURÉN FUENTES, MILDRED	0	42	30	31	2	5	0	28	2	140
VARONA MÉNDEZ, ALEIDA	0	45	33	51	2	5	0	32	0	168
VICENTY NAZARIO, MIRINDA Y.	0	56	39	34	1	16	0	35	0	181
VIZCARRONDO IRIZARRY, CARLOS	0	58	27	27	1	8	0	22	0	143
<b>TOTAL</b>	<b>13</b>	<b>1774</b>	<b>1007</b>	<b>1208</b>	<b>101</b>	<b>322</b>	<b>7</b>	<b>1001</b>	<b>12</b>	<b>5445</b>

## VOTOS PARTICULARES EMITIDOS POR JUEZ O JUEZA DE APELACIONES (POR TIPO DE VOTO)

JUEZ O JUEZA DE APELACIONES	CONCURRENTE	DISIDENTE	PONENCIA MIXTA (CONCURRENTE-DISIDENTE)	PONENCIA VOTO SEPARADO	TOTAL
BERMÚDEZ TORRES, ABELARDO	0	5	0	0	5
BIRRIEL CARDONA, OLGA	0	2	0	0	2
BRAU RAMÍREZ, GERMÁN J.	2	19	7	1	29
BRIGNONI MÁRTIR, MARITERE	0	0	1	0	1
CARLOS CABRERA, CARMEN H.	0	1	0	0	1
CINTRÓN CINTRÓN, SOL DE B.	0	1	0	0	1
COLL MARTÍ, GRETCHEN	1	0	0	0	1
COLOM GARCÍA, LUISA M.	1	1	0	0	2
DOMÍNGUEZ IRIZARRY, IVELISSE M.	1	4	0	0	5
FIGUEROA CABÁN, FÉLIX R	0	1	0	0	1
FLORES GARCÍA, GERARDO	0	1	1	1	3
GARCÍA GARCÍA, EMMALIND	6	10	2	1	19
GÓMEZ CÓRDOVA, MARÍA DEL C.	1	2	0	0	3
GONZÁLEZ VARGAS, TROADIO	5	15	1	1	22
GRANA MARTÍNEZ, GRACE M.	0	6	0	0	6
HERNÁNDEZ SÁNCHEZ, JUAN R.	0	2	0	0	2
HERNÁNDEZ SERRANO, SIXTO	0	1	0	0	1
LEBRÓN NIEVES, GLORIA L.	1	2	0	1	4
MORALES RODRÍGUEZ, JOSÉ A.	0	0	1	2	3
NIEVES FIGUEROA, AIDA	0	3	0	0	3
ORTIZ FLORES, LAURA	0	2	0	0	2
PIÑERO GONZÁLEZ, LUIS R.	0	1	0	0	1
RAMOS TORRES, MISAEAL	0	3	0	0	3
RIVERA COLÓN, FELIPE	0	3	0	0	3
RIVERA MARCHAND, MONSITA	2	4	2	0	8
STEIDEL FIGUEROA, SIGFRIDO	0	0	1	0	1
VICENTY NAZARIO, MIRINDA Y.	4	1	0	0	5
VIZCARRONDO IRIZARRY, CARLOS	1	2	0	0	3
<b>TOTAL</b>	<b>25</b>	<b>92</b>	<b>16</b>	<b>7</b>	<b>140</b>

## VOTOS PARTICULARES EMITIDOS POR JUEZ O JUEZA DE APELACIONES (POR TIPO DE RECURSO)

JUEZ O JUEZA DE APELACIONES	APELACIÓN	CERTIORARI	EXTRAORDINARIOS	REVISIÓN JUDICIAL	TOTAL
BERMÚDEZ TORRES, ABELARDO	4	0	0	1	5
BIRRIEL CARDONA, OLGA	0	2	0	0	2
BRAU RAMÍREZ, GERMÁN J.	12	8	0	9	29
BRIGNONI MÁRTIR, MARITERE	1	0	0	0	1
CARLOS CABRERA, CARMEN H.	1	0	0	0	1
CINTRÓN CINTRÓN, SOL DE B.	0	1	0	0	1
COLL MARTÍ, GRETCHEN	1	0	0	0	1
COLOM GARCÍA, LUISA M.	1	0	0	1	2
DOMÍNGUEZ IRIZARRY, IVELISSE M.	3	1	0	1	5
FIGUEROA CABÁN, FÉLIX R	0	0	0	1	1
FLORES GARCÍA, GERARDO	1	2	0	0	3
GARCÍA GARCÍA, EMMALIND	8	4	1	6	19
GÓMEZ CÓRDOVA, MARÍA DEL C.	0	2	0	1	3
GONZÁLEZ VARGAS, TROADIO	11	9	0	2	22
GRANA MARTÍNEZ, GRACE M.	1	1	0	4	6
HERNÁNDEZ SÁNCHEZ, JUAN R.	1	1	0	0	2
HERNÁNDEZ SERRANO, SIXTO	0	1	0	0	1
LEBRÓN NIEVES, GLORIA L.	2	2	0	0	4
MORALES RODRÍGUEZ, JOSÉ A.	1	2	0	0	3
NIEVES FIGUEROA, AIDA	1	0	0	2	3
ORTIZ FLORES, LAURA	1	1	0	0	2
PIÑERO GONZÁLEZ, LUIS R.	0	1	0	0	1
RAMOS TORRES, MISAEL	0	2	0	1	3
RIVERA COLÓN, FELIPE	0	2	0	1	3
RIVERA MARCHAND, MONSITA	4	4	0	0	8
STEIDEL FIGUEROA, SIGFRIDO	1	0	0	0	1
VICENTY NAZARIO, MIRINDA Y.	1	0	0	4	5
VIZCARRONDO IRIZARRY, CARLOS	0	1	0	2	3
<b>TOTAL</b>	<b>56</b>	<b>47</b>	<b>1</b>	<b>36</b>	<b>140</b>

## RECURSOS PENDIENTES POR JUEZ O JUEZA DE APELACIONES (POR MES)

JUEZ O JUEZA DE APELACIONES	ENE	FEB	MAR	ABR	MAY	JUN	JUL	AGO	SEP	OCT	NOV	DIC
BERMÚDEZ TORRES, ABELARDO	40	34	44	48	49	41	42	51	43	46	47	48
BIRRIEL CARDONA, OLGA	63	62	65	70	74	68	74	84	82	81	75	82
BRAU RAMÍREZ, GERMÁN J.	41	31	29	32	29	27	36	31	23	26	19	20
BRIGNONI MÁRTIR, MARITERE	43	37	46	39	46	48	50	62	66	62	61	51
CANDELARIA ROSA, CARLOS I.							24	28	30	53	53	57
CARLOS CABRERA, CARMEN H.	42	41	41	39	40	37	39	41	33			
CINTRÓN CINTRÓN, SOL DE B.	37	22	26	23	26	23	26	24	34	32	30	27
COLL MARTÍ, GRETCHEN	33	29	27	32	32	29	32	42	39	37	36	37
COLOM GARCÍA, LUISA M.	27	32	31	26	23	22	25	33	25	32	33	37
DOMÍNGUEZ IRIZARRY, IVELISSE M.	21	23	22	23	20	22	22	27	20	20	16	19
ESCRIBANO MEDINA, JORGE L.	22	11	7									
FIGUEROA CABÁN, FÉLIX R	15	19	18	14	17	20	19	26	40	39	40	45
FLORES GARCÍA, GERARDO	51	53	51	50	36	26	28	26	20	24	16	17
FRATICELLI TORRES, MIGDALIA	23	25	24	23	17	18	25	26	19	24	20	15
GARCÍA GARCÍA, EMMALIND	42	38	46	46	49	46	48	56	54	57	62	65
GÓMEZ CÓRDOVA, MARÍA DEL C.	20	18	23	28	23	17	14	15	25	38	45	15
GONZÁLEZ VARGAS, TROADIO	51	43	41	41	53	54	52	60	49	45	45	50
GRANA MARTÍNEZ, GRACE	33	28	23	23	28	27	21	32	30	25	13	8
HERNÁNDEZ SÁNCHEZ, JUAN R.	20	24	24	21	28	23	19	29	25	22	23	22
HERNÁNDEZ SERRANO, SIXTO	48	34	34	37	39	36	36	39	45	40	30	
JIMÉNEZ VELÁZQUEZ, NÉLIDA	30	18	27	33	37	24	30	44	43	40	40	43
LEBRÓN NIEVES, GLORIA L.	15	14	19	14	19	17	13	21	15	16	17	13
MORALES RODRÍGUEZ, JOSÉ A.	20	22	23	18	17	13	8					
NIEVES FIGUEROA, AIDA	52	52	52	43	48	48	47	50	40	35	33	39
ORTIZ FLORES, LAURA	24	22	22	22	26	16	16	29	24	28	26	19
PIÑERO GONZÁLEZ, LUIS R.	68	64	61	67	67	68	72	76	79	80	76	73
RAMÍREZ NAZARIO, ERIK J.	28	32	32	31	36	37	39	41	39	40	42	45
RAMOS TORRES, MISAEL	51	48	47	45	46	41	47	50	47	50	47	52
RIVERA COLÓN, FELIPE	9	14	17	17	19	7	9	16	24	25	27	16
RIVERA MARCHAND, MONSITA	54	49	50	48	50	40	40	47	38	34	32	34
RODRÍGUEZ CASILLAS, ROBERTO	53	55	49	40	46	40	44	51	46	45	46	53
ROMERO GARCÍA, GISELLE												24
SOROETA KODESH, IRENE S.	35	26	28	26	30	26	29	39	38	34	30	29
STEIDEL FIGUEROA, SIGFRIDO	50	49	51	47	55	36	41	52	52	51	50	50
SURÉN FUENTES, MILDRED	35	30	31	36	36	40	46	49	44	44	42	46
VARONA MÉNDEZ, ALEIDA	25	28	22	25	24	21	23	21	21	19	25	23
VICENTY NAZARIO, MIRINDA Y.	65	63	56	63	57	47	44	51	45	34	38	37
VIZCARRONDO IRIZARRY, CARLOS	35	37	40	43	45	42	48	54	52	54	52	59
<b>TOTAL</b>	<b>1321</b>	<b>1227</b>	<b>1249</b>	<b>1233</b>	<b>1287</b>	<b>1147</b>	<b>1228</b>	<b>1423</b>	<b>1349</b>	<b>1332</b>	<b>1287</b>	<b>1270</b>







